



CORTE SUPREMA DE JUSTICIA  
PODER JUDICIAL DE TUCUMÁN



DIRECCIÓN DE ESTADÍSTICAS  
OFICINA DE GESTIÓN JUDICIAL

# INFORME COMPARATIVO INTERANUAL ACTIVIDAD JUDICIAL NO PENAL Febrero a Diciembre de 2019 a 2023 CON DATOS HASTA MAYO DE 2023 PODER JUDICIAL DE TUCUMÁN

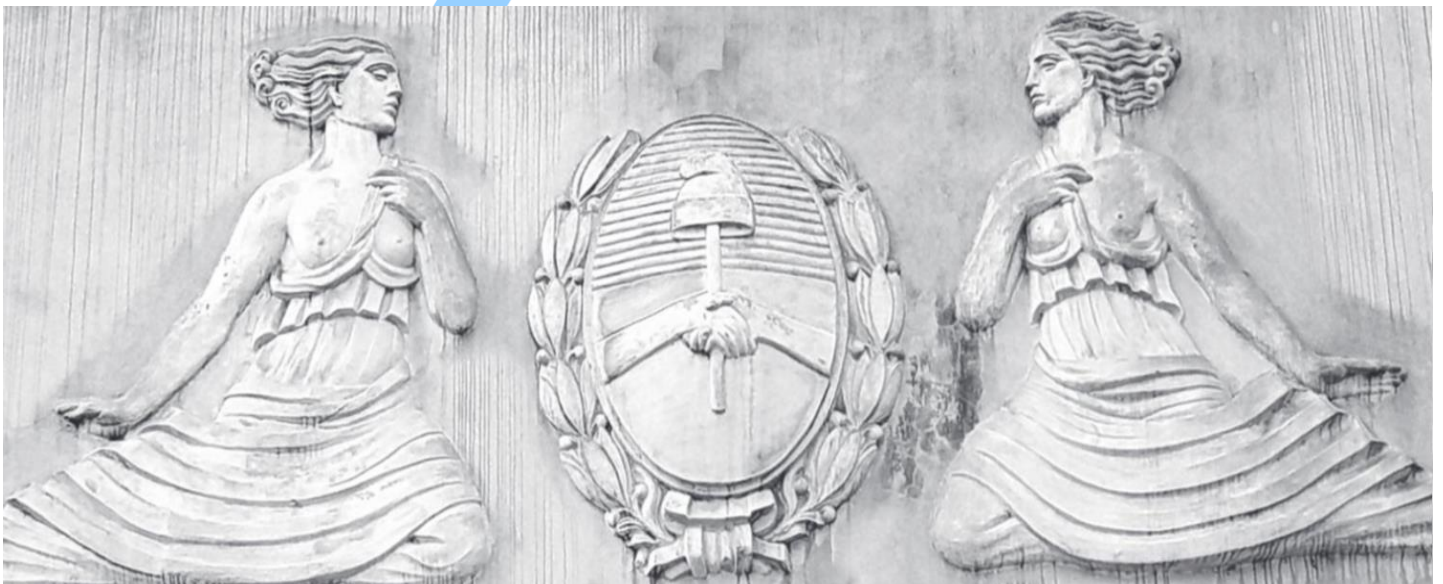



## INTRODUCCIÓN

El presente informe responde al pedido de la Excma. Corte Suprema de Justicia de la Provincia sobre estadísticas comparativas interanuales de los meses de febrero a diciembre de los años 2019 a 2023, considerando algunos de los principales indicadores observables.

La información a la que se tiene acceso desde la Dirección de Estadísticas, es la reflejada en el sistema SAE, la que fue cargada por operadores de las oficinas involucradas.

Las fuentes utilizadas para la obtención de la información fueron: 1) Los informes cuatrimestrales -conforme acordada nº 784/15- del primer, segundo y tercer cuatrimestre de 2019, respecto del indicador sentencias dictadas durante los meses de febrero a diciembre del año mencionado; 2) los informes cuatrimestrales -conforme acordada nº 784/15- del primer cuatrimestre de 2020, respecto del indicador sentencias dictadas durante los meses de febrero a abril de 2020 en el fuero de Cobros y Apremios; 3) el *backup* del sistema SAE del día 03/06/23 con datos actualizados al 02/06/23, en relación a las sentencias dictadas en los meses de febrero a diciembre de 2020 (excepto del primer cuatrimestre del fuero de Cobros y Apremios de aquel año) hasta 2023; y para los demás indicadores trabajados, para los cinco períodos anuales señalados.

## METODOLOGÍA DE ANÁLISIS Y PROCESAMIENTO

La información provista en este informe refleja los siguientes indicadores referidos a la actividad judicial en los fueros no penales, en todas las instancias del Poder Judicial de Tucumán, en los períodos señalados:

- A) Sentencias dictadas:** comprende las sentencias definitivas e interlocutorias firmadas en unidades judiciales.
- B) Actuaciones firmadas:** se cuentan todos los movimientos de decretos, sentencias, notas o informes actuariales, actas, cédulas, oficios, mandamientos, edictos, escritos y otras diligencias, en estado firmado en unidades judiciales.
- C) Causas ingresadas:** Muestra la cantidad de expedientes que ingresaron por primera vez a unidades judiciales, a través de Mesa de Entradas.
- D) Presentaciones recibidas en SAE:** Se cuenta la cantidad de escritos ingresados -2019 a 2023-, y escritos ingresados web -2020 a 2023-, recibidos en SAE por unidades judiciales.

## RESULTADOS

**GRÁFICO 1.- Sentencias definitivas dictadas por mes en unidades no penales del Poder Judicial de Tucumán en los meses de febrero a diciembre de los años 2019 a 2023.**

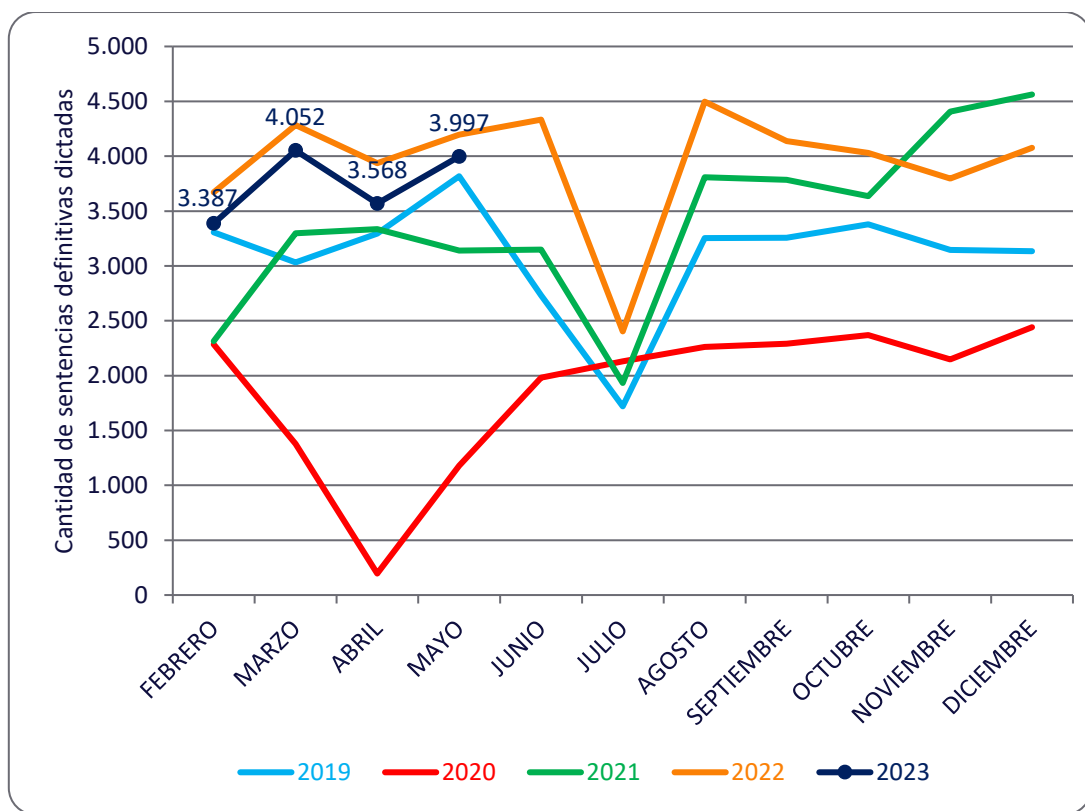

| Total de sentencias definitivas dictadas entre febrero y mayo | Año 2019      | Año 2020     | Año 2021      | Año 2022      | Año 2023      |
|---|---------------|--------------|---------------|---------------|---------------|
|   | <b>13.449</b> | <b>5.039</b> | <b>12.087</b> | <b>16.086</b> | <b>15.004</b> |

**GRÁFICO 2.- Sentencias interlocutorias dictadas por mes en unidades no penales del Poder Judicial de Tucumán en los meses de febrero a diciembre de los años 2019 a 2023.**

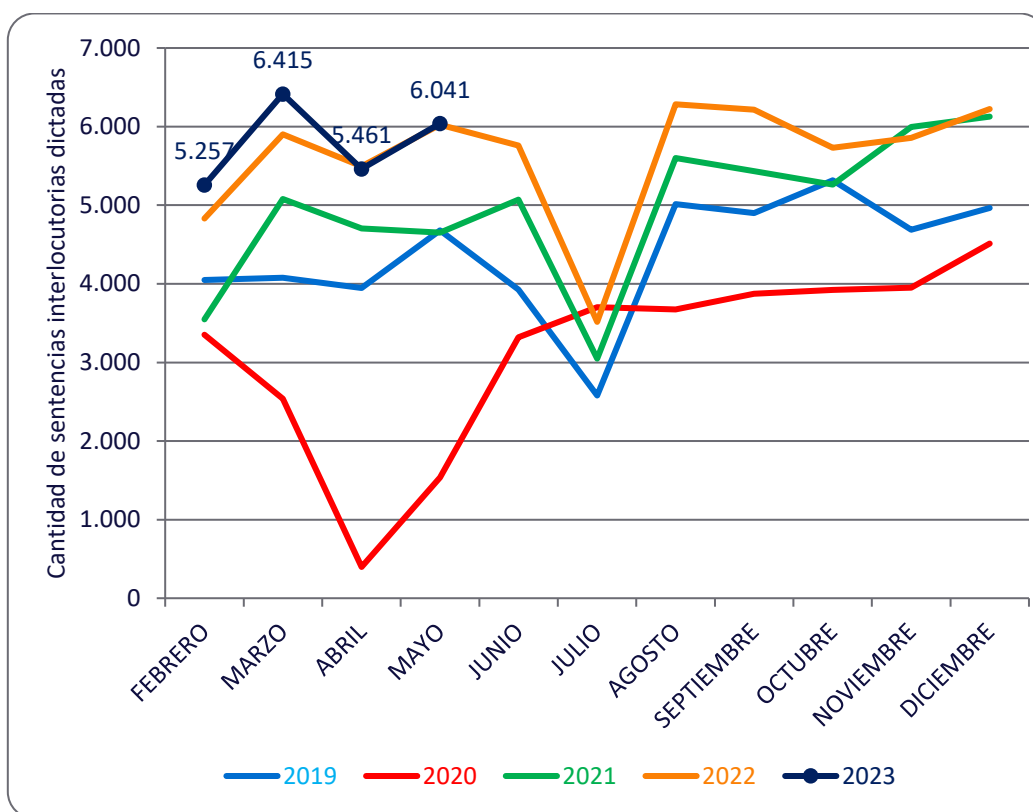

| Total de sentencias interlocutorias dictadas entre febrero y mayo | Año 2019      | Año 2020     | Año 2021      | Año 2022      | Año 2023      |
|---|---------------|--------------|---------------|---------------|---------------|
|   | <b>16.748</b> | <b>7.823</b> | <b>17.987</b> | <b>22.247</b> | <b>23.174</b> |

**GRÁFICO 3.- Actuaciones firmadas por mes en unidades no penales del Poder Judicial de Tucumán en los meses de febrero a diciembre de los años 2019 a 2023.**

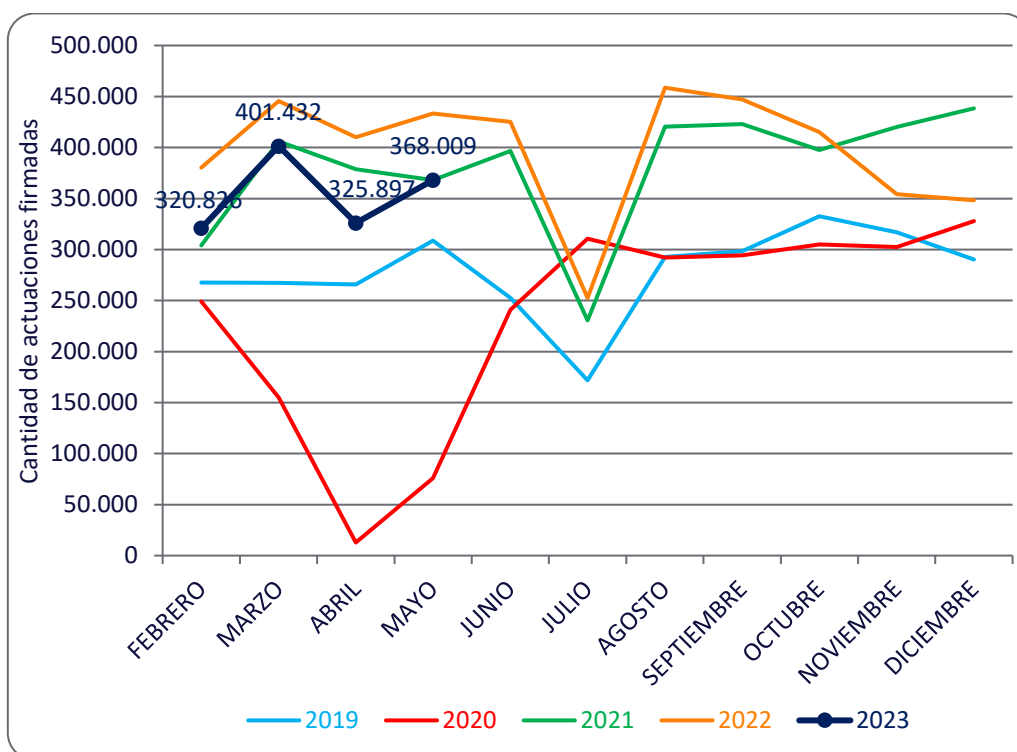

| Total de actuaciones firmadas entre febrero y mayo | Año 2019         | Año 2020       | Año 2021         | Año 2022         | Año 2023         |
|--|------------------|----------------|------------------|------------------|------------------|
|  | <b>1.109.653</b> | <b>492.860</b> | <b>1.456.893</b> | <b>1.669.136</b> | <b>1.416.164</b> |

**GRÁFICO 4.- Causas ingresadas por mes a unidades no penales del Poder Judicial de Tucumán en los meses de febrero a diciembre de los años 2019 a 2023.**

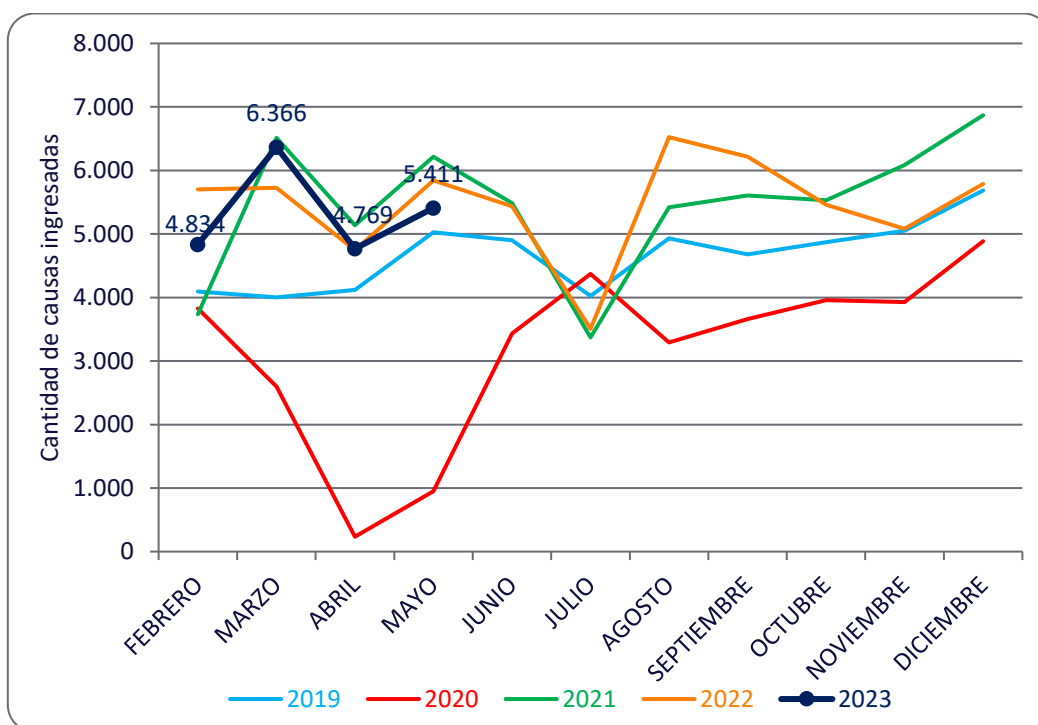

(\*) Los datos históricos pueden variar con respecto a informes anteriores por haber expedientes que fueron aceptados por las unidades fuera de la fecha del backup utilizado para realizar el informe.

|  | Año 2019      | Año 2020     | Año 2021      | Año 2022      | Año 2023      |
|--|---------------|--------------|---------------|---------------|---------------|
| <b>Total de causas ingresadas entre febrero y mayo</b> | <b>17.240</b> | <b>7.606</b> | <b>21.601</b> | <b>22.011</b> | <b>21.380</b> |

**GRÁFICO 5.- Presentaciones recibidas en SAE por mes en unidades no penales del Poder Judicial de Tucumán en los meses de febrero a diciembre de los años 2019 a 2023.**

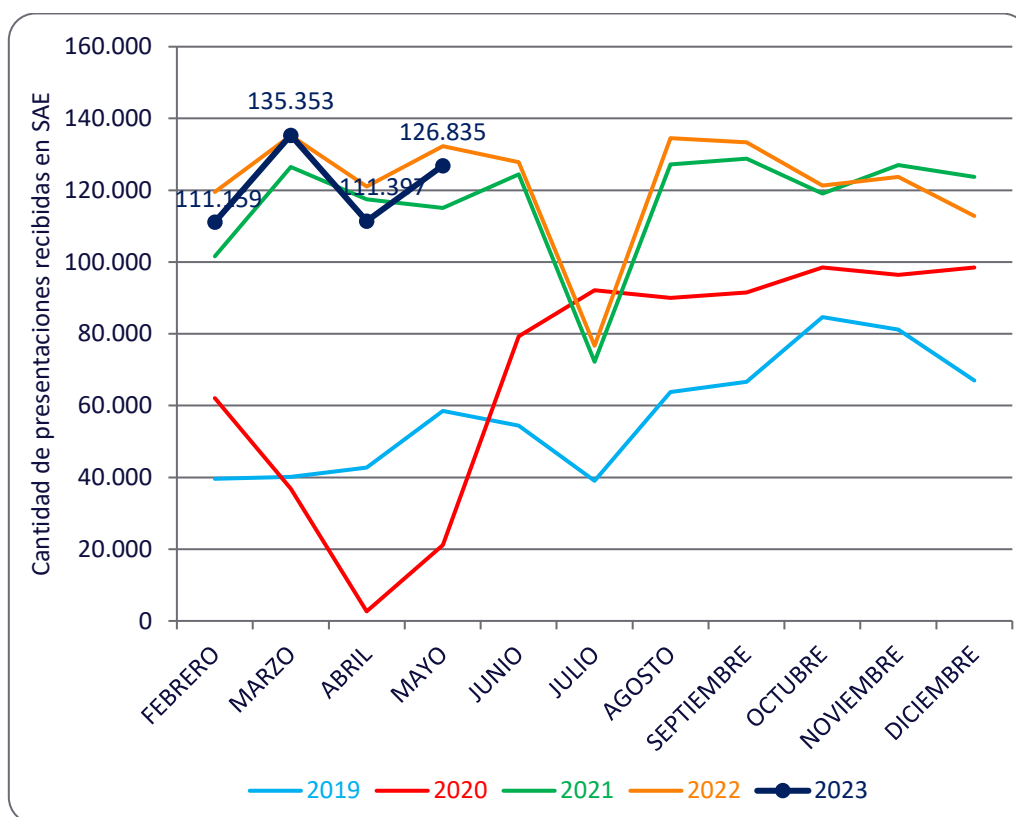

(\*) Los datos históricos pueden variar con respecto a informes anteriores por haber presentaciones que fueron aceptadas por las unidades fuera de la fecha del backup utilizado para realizar el informe.

| Total de presentaciones recibidas en SAE entre febrero y mayo | Año 2019       | Año 2020       | Año 2021       | Año 2022       | Año 2023       |
|---|----------------|----------------|----------------|----------------|----------------|
|   | <b>181.034</b> | <b>122.688</b> | <b>460.649</b> | <b>508.096</b> | <b>484.744</b> |