CORTE SUPREMA DE JUSTICIA
PODER JUDICIAL DE TUCUMÁN

DIRECCIÓN DE ESTADÍSTICAS
OFICINA DE GESTIÓN JUDICIAL

CONDENAS Y ABSOLUCIONES EN EL FUERO PENAL

Febrero a diciembre de 2015 a 2026

CON DATOS HASTA SEPTIEMBRE DE 2026

PODER JUDICIAL DE TUCUMÁN

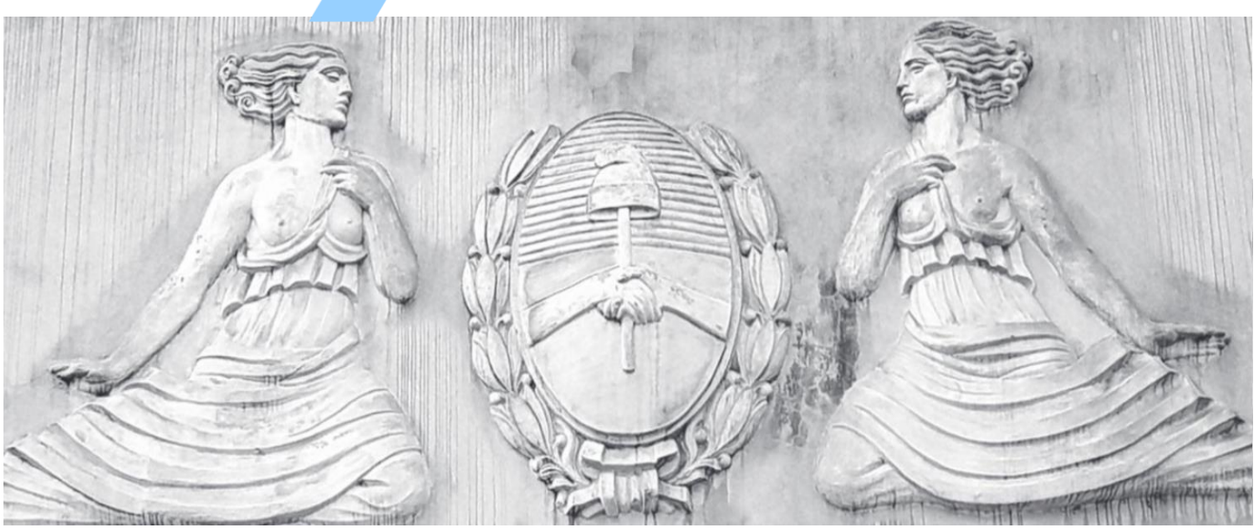

El presente informe responde al pedido realizado por la Excma. Corte Suprema de Justicia de la Provincia de Tucumán, respecto de información sobre resolución de causas en el fuero penal de los meses de febrero a diciembre de los años 2015 a 2026.

Los datos referidos a sentencias dictadas y audiencias con los que se elaboró el presente informe corresponden a diferentes fuentes, que se detallan a continuación:

1) En relación al período anterior a la implementación del Nuevo Código Procesal Penal (NCPP) de la provincia, la información se obtuvo a partir de los informes estadísticos cuatrimestrales elaborados por la Dirección de Estadísticas, los que fueron validados oportunamente por las unidades según metodología establecida en Acordada 784/15; estos incluyen información anual 2015 y 2016 e información mensual de febrero a diciembre de 2017 y 2018 para los tres Centros Judiciales, información de febrero a diciembre de 2019 y de febrero a agosto de 2020 para el Centro Judicial Capital y Monteros, y los meses de febrero a abril de 2019 para el Centro Judicial Concepción.

2) El NCPP se implementó en dos etapas en la provincia, la primera comprendió el Centro Judicial Concepción a partir del 6 de mayo de 2019, y una segunda etapa, en los Centros Judiciales Capital y Monteros desde el 1 de septiembre de 2020. La información correspondiente de junio de 2019 a febrero de 2022 del Centro Judicial Concepción, y la de septiembre de 2020 a febrero de 2022 del Centro Judicial Monteros fue remitida por la Oficinas de Gestión de Audiencias de cada centro; mientras que la información correspondiente al Centro Judicial Capital y la de los meses de marzo 2022 a septiembre de 2026 de Concepción y Monteros, fue extraída por la Dirección de Estadísticas, del *backup* del OgaWeb del día 6 de octubre de 2026.

3) Para las unidades del fuero conclusional se incluyen datos de los agendamientos de audiencias y sentencias dictadas, cargadas en el SAE por los operadores de las salas conclusionales, información que fue complementada con el seguimiento realizado por el Área de Gestión del Período de Resolución de Causas Pendientes de febrero de 2021 a septiembre de 2026.

En virtud de los cambios generados con la implementación del nuevo código, la forma de calcular un indicador sobre la resolución de las causas en este informe varía según el sistema procesal que se use. Específicamente se calculan los siguientes indicadores:

Cantidad de sentencias que resolvieron la situación de imputados con condenas y/o absoluciones: Se contabiliza de la siguiente manera:

a) En el Sistema Procesal Penal Acusatorio Mixto se contabilizan las sentencias definitivas registradas en el SAE por todas las unidades penales correspondientes a absolución o condena.
b) En el Sistema Procesal Penal Acusatorio Mixto con modalidad Conclusional y en el Sistema Procesal Penal Acusatorio Adversarial se contabilizan las audiencias en las que se resuelve la situación procesal de uno o varios imputados, considerándose resoluciones del tipo condena o absolución.

Las sentencias consignadas que resolvieron condenas y absoluciones fueron clasificadas de la siguiente manera: 1) Sentencias con condenas, incluye aquellas sentencias que sólo dictaron condenas y sentencias que dictaron condenas y absoluciones en la misma resolución; 2) Sentencias absolutorias: incluyen aquellas sentencias en las que solo se dictaron absoluciones.

Los valores informados pueden presentar algunas variaciones con relación a informes anteriores, debido a un proceso de validación de la información que realizan las unidades involucradas en este informe.

Gráfico 1.- Cantidad de sentencias en las que se resolvieron condenas y/o absoluciones. Totales acumulados de febrero a diciembre de los años 2017 a 2026.

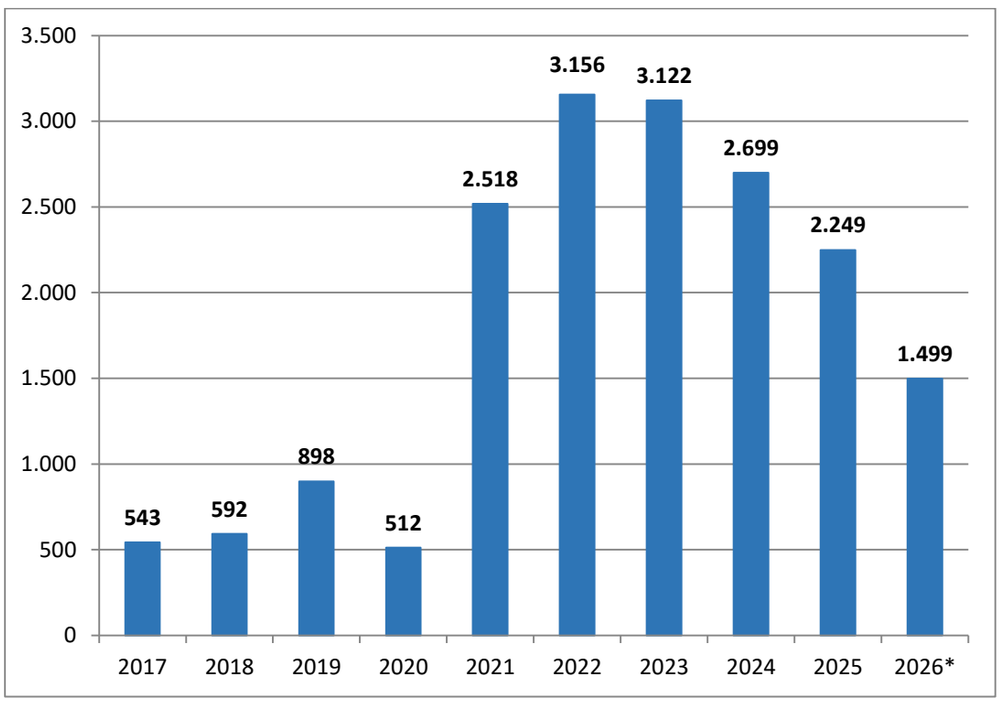

**El año 2026 incluye los meses de febrero a septiembre.*

Gráfico 2.- Cantidad de sentencias en las que se resolvieron condenas y/o absoluciones. Período: febrero de 2017 a septiembre de 2026.

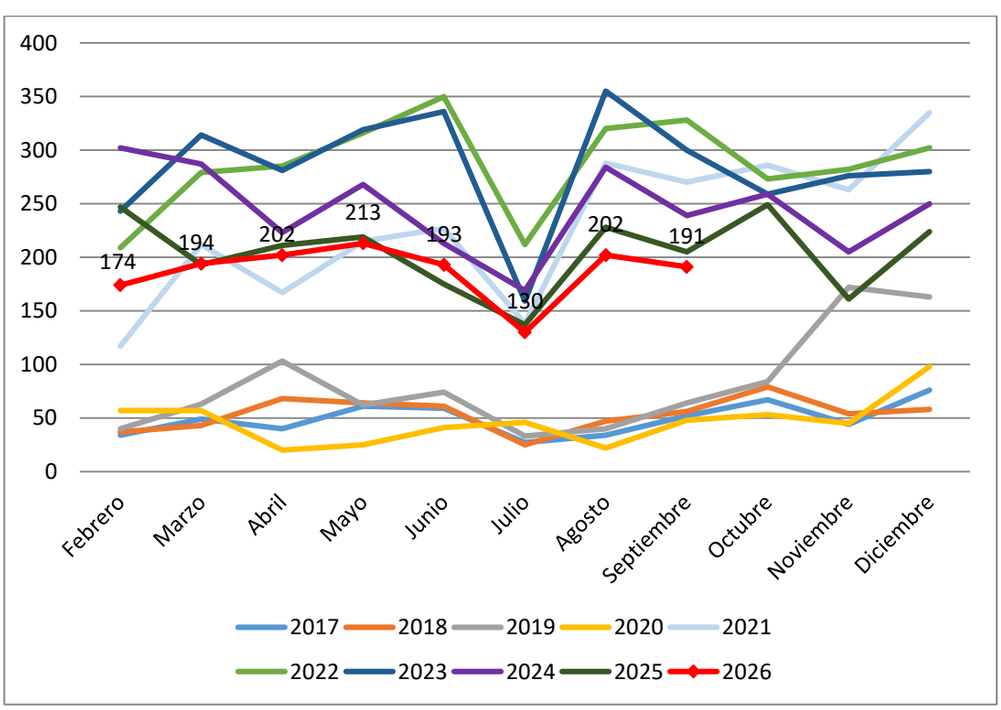

Tabla 1.- Cantidad mensual de sentencias en las que se resolvieron condenas y/o absoluciones por tipo. Período: febrero de 2017 a septiembre de 2026.

Año	Mes	Sentencias que resolvieron condenas o absoluciones	Cantidad de sentencias con Condenas	Cantidad de sentencias absolutorias
2017	Febrero	34	30(88%)	4(12%)
	Marzo	49	45(92%)	4(8%)
	Abril	40	37(93%)	3(8%)
	Mayo	61	56(92%)	5(8%)
	Junio	59	52(88%)	7(12%)
	Julio	27	23(85%)	4(15%)
	Agosto	34	30(88%)	4(12%)
	Septiembre	52	46(88%)	6(12%)
	Octubre	67	58(87%)	9(13%)
	Noviembre	44	37(84%)	7(16%)
	Diciembre	76	66(87%)	10(13%)
	Total	**543**	**480(88%)**	**63(12%)**
2018	Febrero	37	36(97%)	1(3%)
	Marzo	43	37(86%)	6(14%)
	Abril	68	63(93%)	5(7%)
	Mayo	64	61(95%)	3(5%)
	Junio	61	58(95%)	3(5%)
	Julio	25	24(96%)	1(4%)
	Agosto	47	43(91%)	4(9%)
	Septiembre	56	48(86%)	8(14%)
	Octubre	79	71(90%)	8(10%)
	Noviembre	54	48(89%)	6(11%)
	Diciembre	58	53(91%)	5(9%)
	Total	**592**	**542(92%)**	**50(8%)**
2019	Febrero	40	37(93%)	3(8%)
	Marzo	63	56(89%)	7(11%)
	Abril	103	93(90%)	10(10%)
	Mayo	62	49(79%)	13(21%)
	Junio	74	70(95%)	4(5%)
	Julio	33	32(97%)	1(3%)
	Agosto	40	33(83%)	7(18%)
	Septiembre	64	59(92%)	5(8%)
	Octubre	84	73(87%)	11(13%)
	Noviembre	172	168(98%)	4(2%)
	Diciembre	163	157(96%)	6(4%)
	Total	**898**	**827(92%)**	**71(8%)**
2020	Febrero	57	55(96%)	2(4%)
	Marzo	57	50(88%)	7(12%)
	Abril	20	19(95%)	1(5%)
	Mayo	25	24(96%)	1(4%)
	Junio	41	39(95%)	2(5%)
	Julio	46	45(98%)	1(2%)
	Agosto	22	16(73%)	6(27%)
	Septiembre	48	48(100%)	0(0%)
	Octubre	53	52(98%)	1(2%)

	Noviembre	45	43(96%)	2(4%)
	Diciembre	98	94(96%)	4(4%)
	Total	**512**	**485(95%)**	**27(5%)**
2021	Febrero	117	115(98%)	2(2%)
	Marzo	212	209(99%)	3(1%)
	Abril	167	159(95%)	8(5%)
	Mayo	215	210(98%)	5(2%)
	Junio	227	213(94%)	14(6%)
	Julio	138	135(98%)	3(2%)
	Agosto	288	286(99%)	2(1%)
	Septiembre	270	266(99%)	4(1%)
	Octubre	286	280(98%)	6(2%)
	Noviembre	263	256(97%)	7(3%)
	Diciembre	335	329(98%)	6(2%)
	Total	**2.518**	**2.458(98%)**	**60(2%)**
2022	Febrero	209	207(99%)	2(1%)
	Marzo	279	269(96%)	10(4%)
	Abril	285	281(99%)	4(1%)
	Mayo	316	308(97%)	8(3%)
	Junio	350	334(95%)	16(5%)
	Julio	212	207(98%)	5(2%)
	Agosto	320	309(97%)	11(3%)
	Septiembre	328	308(94%)	20(6%)
	Octubre	273	264(97%)	9(3%)
	Noviembre	282	272(96%)	10(4%)
	Diciembre	302	292(97%)	10(3%)
	Total	**3.156**	**3.051(97%)**	**105(3%)**
2023	Febrero	243	235(97%)	8(3%)
	Marzo	314	303(96%)	11(4%)
	Abril	281	272(97%)	9(3%)
	Mayo	319	297(93%)	22(7%)
	Junio	336	318(95%)	18(5%)
	Julio	159	148(93%)	11(7%)
	Agosto	355	345(97%)	10(3%)
	Septiembre	300	289(96%)	11(4%)
	Octubre	259	251(97%)	8(3%)
	Noviembre	276	264(96%)	12(4%)
	Diciembre	280	262(94%)	18(6%)
	Total	**3.122**	**2.984(96%)**	**138(4%)**
2024	Febrero	302	297(98%)	5(2%)
	Marzo	287	280(98%)	7(2%)
	Abril	223	211(95%)	12(5%)
	Mayo	268	257(96%)	11(4%)
	Junio	213	199(93%)	14(7%)
	Julio	169	165(98%)	4(2%)
	Agosto	284	273(96%)	11(4%)
	Septiembre	239	229(96%)	10(4%)
	Octubre	259	246(95%)	13(5%)
	Noviembre	205	196(96%)	9(4%)
	Diciembre	250	241(96%)	9(4%)
	Total	**2.699**	**2.594(96%)**	**105(4%)**

2025	Febrero	247	243(98%)	4(2%)
	Marzo	193	184(95%)	9(5%)
	Abril	211	198(94%)	13(6%)
	Mayo	219	205(94%)	14(6%)
	Junio	175	167(95%)	8(5%)
	Julio	137	131(96%)	6(4%)
	Agosto	228	219(96%)	9(4%)
	Septiembre	205	194(95%)	11(5%)
	Octubre	249	237(95%)	12(5%)
	Noviembre	161	149(93%)	12(7%)
	Diciembre	224	210(94%)	14(6%)
	Total	**2.249**	**2.137(95%)**	**112(5%)**
2026	Febrero	174	168(97%)	6(3%)
	Marzo	194	181(93%)	13(7%)
	Abril	202	185(92%)	17(8%)
	Mayo	213	199(93%)	14(7%)
	Junio	193	181(94%)	12(6%)
	Julio	130	122(94%)	8(6%)
	Agosto	202	189(94%)	13(6%)
	Septiembre	191	180(94%)	11(6%)

Tabla 2.- Cantidad de sentencias en las que se resolvieron condenas y/o absoluciones según se enmarquen en el sistema procesal penal adversarial o mixto. Período: febrero de 2021 a septiembre de 2026.

Año	Mes	Sistema Mixto – Conclusional	Sistema Adversarial	Total
2021	Febrero	24	93	117
	Marzo	31	181	212
	Abril	47	120	167
	Mayo	41	174	215
	Junio	50	177	227
	Julio	28	110	138
	Agosto	48	240	288
	Septiembre	41	229	270
	Octubre	51	235	286
	Noviembre	30	233	263
	Diciembre	51	284	335
	Total	**442**	**2.076**	**2.518**
2022	Febrero	14	195	209
	Marzo	55	224	279
	Abril	46	239	285
	Mayo	62	254	316
	Junio	55	295	350
	Julio	34	178	212
	Agosto	65	255	320
	Septiembre	64	264	328
	Octubre	44	229	273
	Noviembre	35	247	282
	Diciembre	36	266	302
	Total	**510**	**2.646**	**3.156**

2023	Febrero	26	217	243
	Marzo	49	265	314
	Abril	43	238	281
	Mayo	60	259	319
	Junio	69	267	336
	Julio	41	118	159
	Agosto	63	292	355
	Septiembre	61	239	300
	Octubre	34	225	259
	Noviembre	51	225	276
	Diciembre	62	218	280
	Total	**559**	**2.563**	**3.122**
2024	Febrero	42	260	302
	Marzo	36	251	287
	Abril	37	186	223
	Mayo	37	231	268
	Junio	27	186	213
	Julio	27	142	169
	Agosto	58	226	284
	Septiembre	53	186	239
	Octubre	49	210	259
	Noviembre	41	164	205
	Diciembre	38	212	250
	Total	**445**	**2.254**	**2.699**
2025	Febrero	24	223	247
	Marzo	34	159	193
	Abril	41	170	211
	Mayo	36	183	219
	Junio	30	145	175
	Julio	31	106	137
	Agosto	35	193	228
	Septiembre	43	162	205
	Octubre	48	201	249
	Noviembre	40	121	161
	Diciembre	45	179	224
	Total	**407**	**1.842**	**2.249**
2026	Febrero	25	149	174
	Marzo	38	156	194
	Abril	36	166	202
	Mayo	44	169	213
	Junio	46	147	193
	Julio	26	104	130
	Agosto	38	164	202
	Septiembre	45	146	191

Gráfico 3.- Cantidad de sentencias en las que se resolvieron condenas y/o absoluciones según se enmarquen en el sistema procesal penal adversarial o mixto. Período: febrero de 2023 a septiembre de 2026.

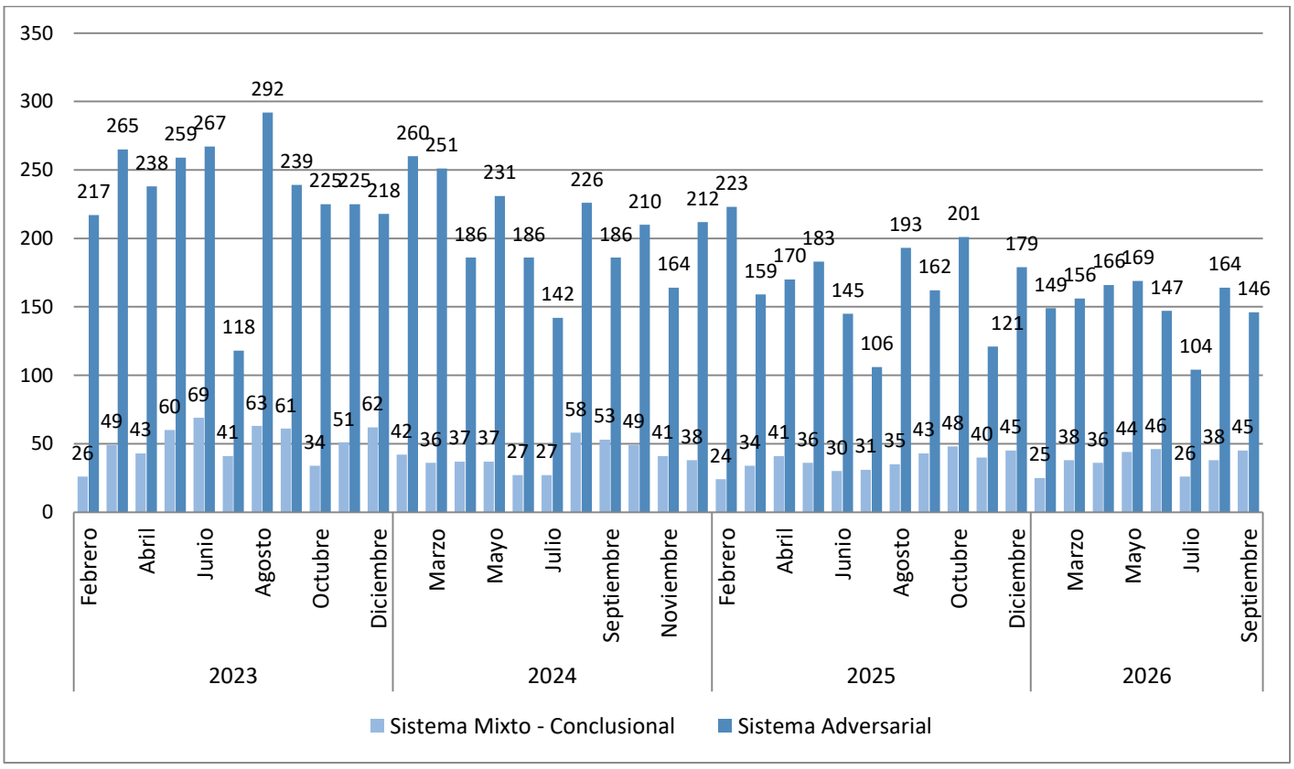

Tabla 3.- Cantidad anual de sentencias en las que se resolvieron condenas y/o absoluciones por tipo. Período: febrero de 2015 a septiembre de 2026.

Año	Sentencias que resolvieron condenas o absoluciones	Cantidad de sentencias con Condenas	Cantidad de sentencias absolutorias
2015	393	316(80%)	77(20%)
2016	393	348(89%)	45(11%)
2017	543	480(88%)	63(12%)
2018	592	542(92%)	50(8%)
2019	898	827(92%)	71(8%)
2020	512	485(95%)	27(5%)
2021	2.518	2.458(98%)	60(2%)
2022	3.156	3.051(97%)	105(3%)
2023	3.122	2.984(96%)	138(4%)
2024	2.699	2.594(96%)	105(4%)
2025	2.249	2.137(95%)	112(5%)
2026*	1.499	1.405(94%)	94(6%)

**El año 2026 incluye los meses de febrero a septiembre.*

Gráfico 4.- Cantidad de sentencias en las que se resolvieron condenas y/o absoluciones por tipo. Período: febrero de 2015 a septiembre de 2026.

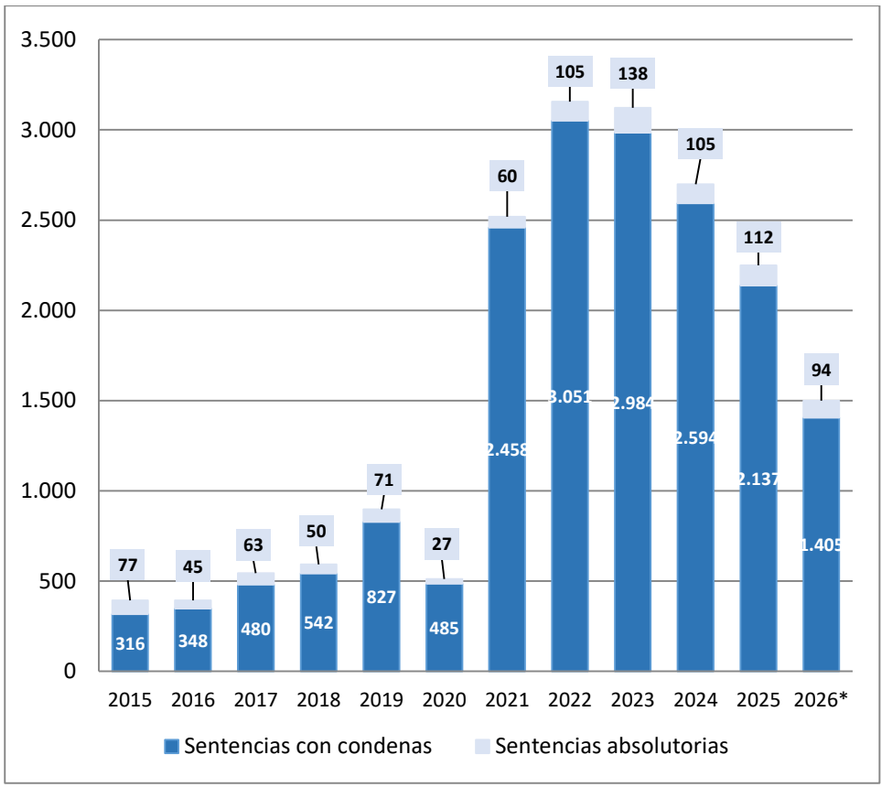

**El año 2026 incluye los meses de febrero a septiembre.*